Fachhochschule Wr. Neustadt
Standort Tulln
Buchung von Hörsälen und Seminarräumen





Zur Verfügung stehen 6 Hörsäle mit einer Größe zwischen 50 und 100 m^2 und 2 Seminarräume mit 30m^2.

Alle Räume sind mit hochwertiger Medientechnik ausgestattet: Beamer, Kamera, Headset & Handmikrofon, PC, tw. Tablets, Rundtisch mit 360° Kamera und Mikrofon im Semniarraum 2, 86 Zoll Touchmonitor im Seminarraum 3, Internetzugang.
Anschlüsse für HDMI und tw. USBC vorhanden.

Zusätzlich zur Verfügung gestellt können werden: Raummikrofone, mobile Whiteboards, Pinnwände.

Die genaue Ausstattung je Raum entnehmen Sie bitte den folgenden Seiten.

Die Hörsäle 1 & 2 verfügen über einen direkten Ausgang ins Freie.

Die Mensa „Ladestation“ von Sodexo befindet sich im EG im Haus der Digitalisierung.

Hörsaal 1 (EG)

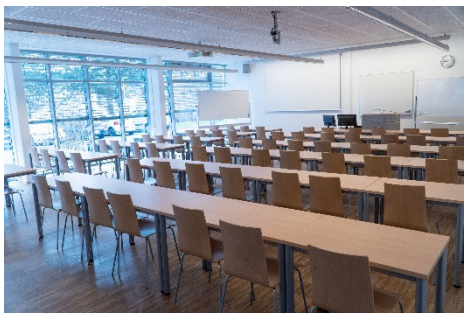
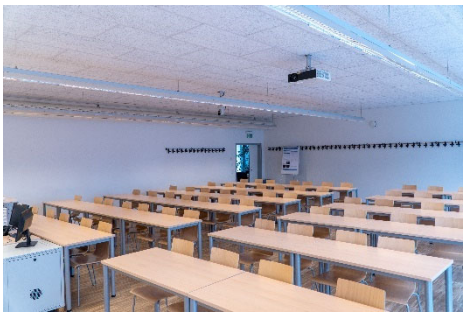


Aula vor dem Hörsaal

108m², 64 Plätze mit Tischen, 36 Tische, Beamer, PC, Anschlüsse für Laptop (HDMI), Deckenkamera, Handmikro & Headset, Lautsprecher, Whiteboard (2 mobile Whiteboards optional), Tür nach draußen

Preis Halbtag: 180€, Ganztag: 300€

Hörsaal 2 (EG)

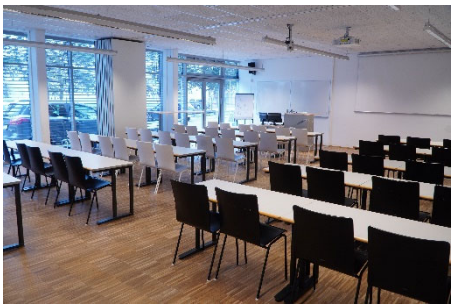
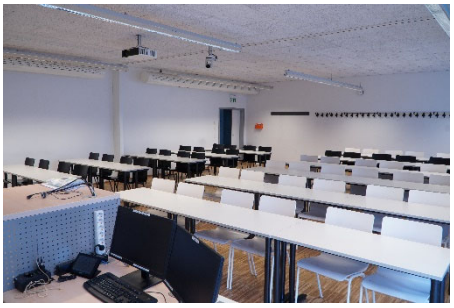


Aula vor dem Hörsaal

108m² (nur 1 Beamer), 56 Plätze mit Tischen, 28 Tische, Beamer, PC, Anschlüsse für Laptop (HDMI), Deckenkamera, Headset, Lautsprecher, Whiteboard (2 mobile Whiteboards optional), Tür nach draußen

Preis Halbtag: 180€, Ganztag: 300€

Hörsaal 4 (2. OG)

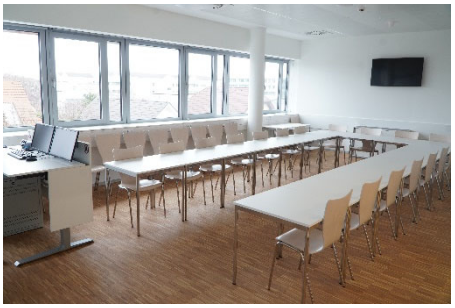

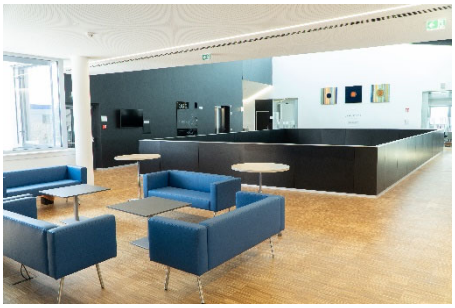

Aula vor dem Hörsaal

54m², 20 Plätze mit Tischen, 20 Tische (klein), Beamer, PC, Anschlüsse für Laptop (HDMI, USB-C), Lautsprecher, Whiteboard (2 mobile Whiteboards optional), Waschbecken

Preis Halbtag: 120€, Ganztag: 200€

Hörsaal 5 (2. OG)

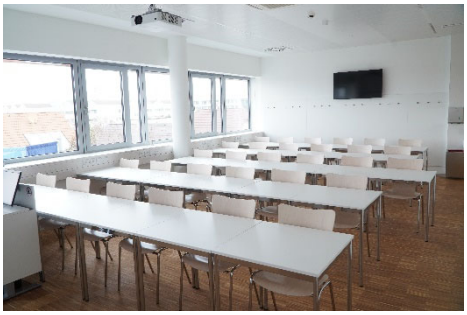

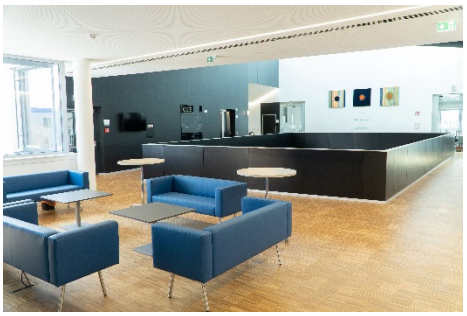

Aula vor dem Hörsaal

54m², 30 Plätze mit Tischen, 30 Tische (klein), Beamer, PC, Anschlüsse für Laptop (HDMI, USB-C), Lautsprecher, Whiteboard (2 mobile Whiteboards optional), Waschbecken

Preis Halbtag: 120€, Ganztag: 200€

Hörsaal 6 (2. OG)

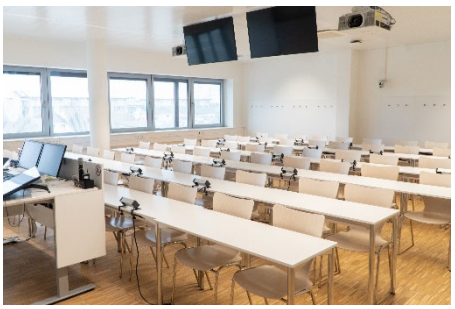

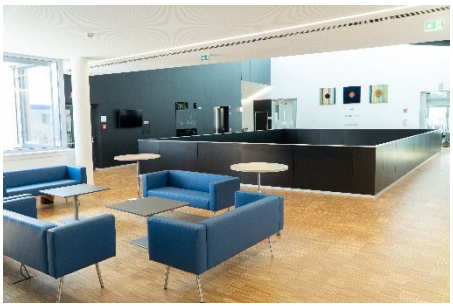

Aula vor dem Hörsaal

94m², 60 Plätze mit Tischen, 30 Tische, Beamer, PC, Anschlüsse für Laptop (HDMI, USB-C), Deckenkamera, Handmikro & Headset, Lautsprecher, 2 Whiteboards (2 mobile Whiteboards optional), Waschbecken

Preis Halbtag: 200€, Ganztag: 350€

Hörsaal 7 (2. OG)

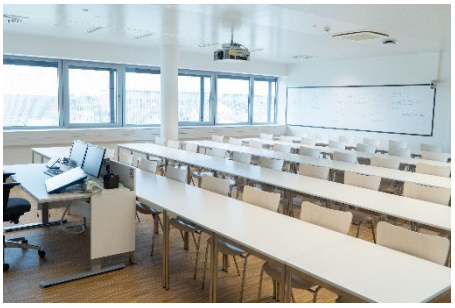

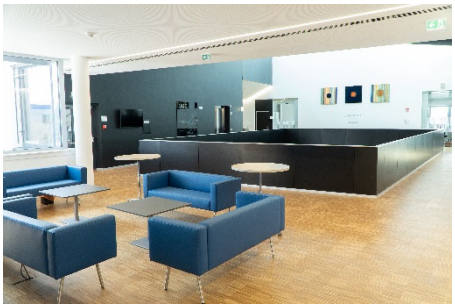

Aula vor dem Hörsaal

92m², 50 Plätze mit Tischen, 50 Tische (klein), Beamer, PC, Anschlüsse für Laptop (HDMI, USB-C), Deckenkamera, Handmikro & Headset, Lautsprecher, Whiteboard (2 mobile Whiteboards optional), Waschbecken

Preis Halbtag: 200€, Ganztag: 350€

Seminarraum 2 (2. OG)



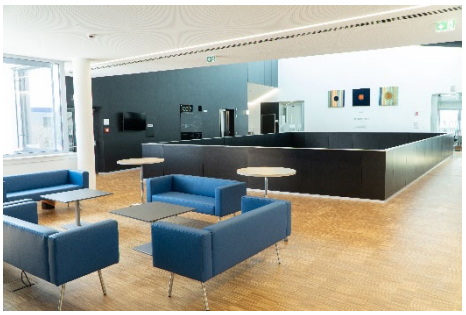

Aula vor dem Seminarraum

30m², 18 Plätze, Rundtisch, 1 PC, 8 Monitore, 360° Kamera und Mikrofon, Whiteboard, Waschbecken

Preis Halbtag: 120€, Ganztag: 200€

Seminarraum 3 (2. OG)

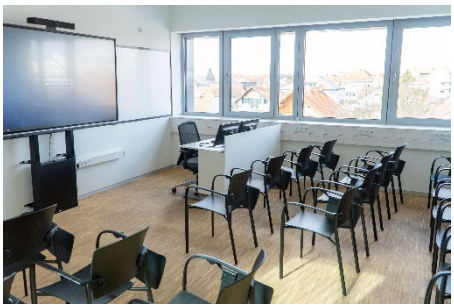

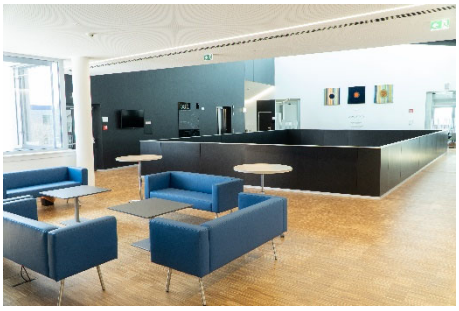

Aula vor dem Seminarraum

28m², 21 Plätze mit Schreibplatten, Touchscreen Monitor 86 Zoll, Waschbecken

Preis Halbtag: 120€, Ganztag: 200€

Für alle Räume flexible Bestuhlung nach Vereinbarung möglich.
Raumbuchungen können bis zu 14 Tage vor dem Vermietungszeitpunkt kostenfrei storniert werden.
Bei einer später erfolgten Stornierung werden 50% des Vermietungspreises als Stornogebühr in Rechnung gestellt.
Preisangaben - Halbtags bis 4 Stunden / darüber Ganztagspauschale

Mensa und Catering im EG im Haus der Digitalisierung direkt über die Firma Sodexo
(**https://www.virtuelleshaus.at/realeshaus/gastronomie**)

Anfragen und Raumbuchungen bitte direkt an
Michael Grühbaum
05 0421 3201
michael.gruehbaum@fhwn.ac.at
Besichtigungen nach Vereinbarung

Raumbuchung Stand 01.04.2023